

COMUNE DI SAN CASCIANO VAL DI PESA - PIANO OPERATIVO - QUADRO CONOSCITIVO

Analisi del Patrimonio edilizio nel territorio aperto

Responsabile del progetto: prof. Arch. GIAN FRANCO DI PIETRO
Collaboratori: arch. D. Donatini, arch. R. Monaci, arch. G. Pessina

SCHEDA N. 5264

Toponimo ed indirizzo (Il Ministro) Via Borromeo 67/67a

Schede 1985: n. 05/728

CTR 1:5000: foglio n. 275154

NCT: foglio/particella 39/153;39/154

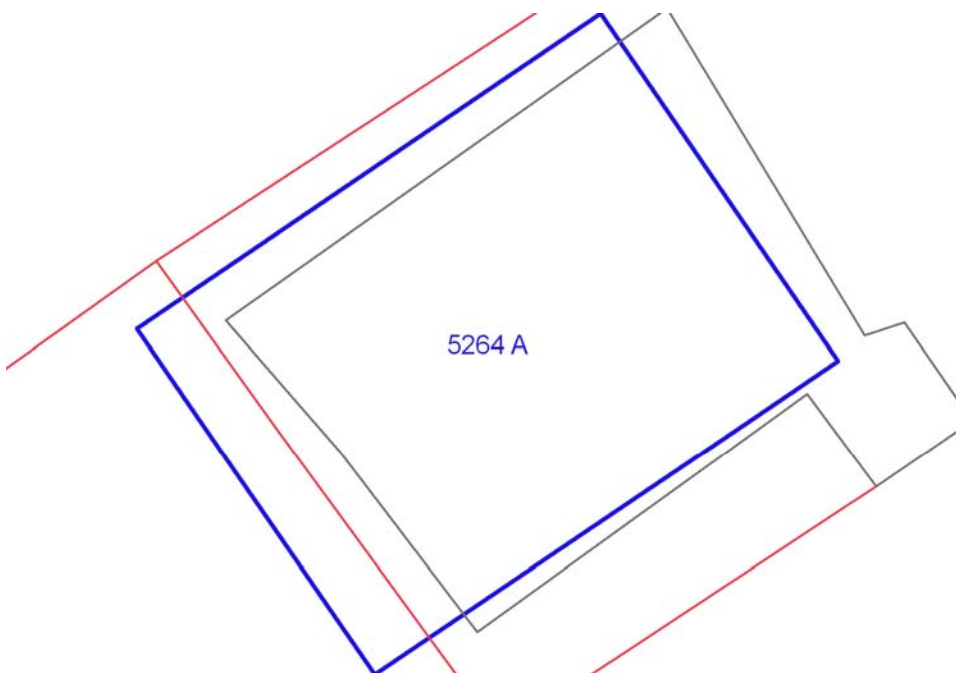

| | | |
|---|----------------|---|
| | OGGETTO | * |
| A | casa colonica | V |

(*)Valore: RV: rilevante; V: medio; CC: compatibile con il contesto; SV: scarso; N: nullo

Data rilievo: 25/10/02

| | | |
|---------------------------------------|----------------------------------------------------------------------------------------|----------------------------------|
| USO ATTUALE | | |
| A | Abitazione permanente | |
| Note | | |
| ALTERAZIONI TIPOLOGICHE | | |
| A | Ristrutturazione distributiva; Cambiamento destinazione ; Frazionamento in più alloggi | |
| Note | | |
| ALTERAZIONI ARCH. ESTERNE | | |
| A | | |
| Coperture | assenti | |
| Gronde e cornicioni | assenti | |
| Comignoli | assenti | |
| Intonaci | assenti | |
| Muri a faccia vista | assenti | |
| Aperture | leggere | |
| Infissi e persiane | gravi | |
| Elementi costruttivi/decorativi | leggere | |
| Elementi aggettanti (tettini) | assenti | |
| STATO DI CONSERVAZIONE | | |
| A | Buono | |
| VALORE | | |
| A | Medio | |
| AREA DI PERTINENZA | | Valore complessivo: Medio |
| | Aperta | |
| ALTERAZIONI AREA DI PERTINENZA | | Alterazioni complessive: leggere |
| | Pavimentazione | assenti |
| | Muri a retta in c.a. | assenti |
| | Arredo (lumi;gazebo;..) | assenti |
| | Vegetazione incongrua | gravi |
| | Garage/rimessa interrata | assenti |
| | Box | assenti |
| | Parcheggi | assenti |

| | | | |
|--|-------------------|---------|--|
| | Baracche precarie | assenti | |
|--|-------------------|---------|--|

VISIBILITA'

Dalla rete stradale



